



SENDERPROFIL

MDR SACHSEN - qualitätsbewusst, familienorientiert und heimatverbunden.

Das Sachsenradio sorgt für einen guten Tag mit einfach guter Musik - mit einem Mix aus den größten internationalen Hits der 60er, 70er und 80er Jahre sowie den besten deutschsprachigen Songs von Ostrock bis heute.

Ob On Air oder Off Air, landesweit oder regional - MDR SACHSEN ist vor Ort und nah dran an den Hörern.

Foto: Moderatoren Silvio Zschage & Elena Pelzer



KEY FACTS

MONTAG - SONNTAG

Weitester Hörerkreis
(4 Wochen)

2.468.000

Online-Sessions / Ø-Monat

1.564.833

MONTAG - FREITAG

SAMSTAG

Tagesreichweite

781.000

831.000

Kontakte pro Ø-Stunde
(6-18 Uhr)

305.000

353.000

Ø-Preis 2023 (1 Sek.)

28,17 €

34,50 €

Ø-Preis 2023 (30 Sek.)

845,00 €

1.035,00 €

Ø-Tausender-Kontakt-Preis

2,77 €

2,93 €

Zielgruppe

40+ Jahre
familienorientiert, qualitätsbewusst, heimatverbunden

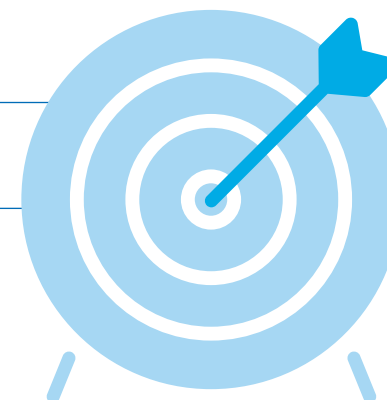

WERBEPREISE 2022

Jan | Feb | Jun | Jul | Aug

| | Mo-Mi 1 Sek./€ | Do-Fr 1 Sek./€ | Sa 1 Sek./€ |
|-------------------|-------------------|-------------------|----------------|
| 07-08 Uhr | 38,17 | 40,12 | 26,60 |
| 08-09 Uhr | 40,96 | 43,05 | 37,05 |
| 09-10 Uhr | 38,17 | 40,12 | 36,10 |
| 12-13 Uhr | 31,19 | 32,78 | 33,25 |
| 16-17 Uhr | 23,28 | 24,46 | 15,68 |
| 17-18 Uhr | 19,55 | 20,55 | 11,40 |
| Ø 6-18 Uhr | 31,89 | 33,51 | 26,68 |

Mrz | Mai

| | Mo-Mi 1 Sek./€ | Do-Fr 1 Sek./€ | Sa 1 Sek./€ |
|--|-------------------|-------------------|----------------|
| | 40,18 | 42,23 | 28,00 |
| | 43,12 | 45,32 | 39,00 |
| | 40,18 | 42,23 | 38,00 |
| | 32,83 | 34,51 | 35,00 |
| | 24,50 | 25,75 | 16,50 |
| | 20,58 | 21,63 | 12,00 |
| | 33,57 | 35,28 | 28,08 |

Apr | Sep | Okt | Nov | Dez

| | Mo-Mi 1 Sek./€ | Do-Fr 1 Sek./€ | Sa 1 Sek./€ |
|--|-------------------|-------------------|----------------|
| | 42,19 | 44,34 | 29,40 |
| | 45,28 | 47,59 | 40,95 |
| | 42,19 | 44,34 | 39,90 |
| | 34,47 | 36,23 | 36,75 |
| | 25,73 | 27,04 | 17,33 |
| | 21,61 | 22,71 | 12,60 |
| | 35,25 | 37,04 | 29,49 |

Es gelten unsere allgemeinen Geschäftsbedingungen. Preise gültig ab 01.01.2022. Die angegebenen Preise sind Brutto-Einschaltpreise zzgl. gesetzlicher Umsatzsteuer. Für Eckplatzierungen wird ein Aufschlag von 40 % auf den Tarifpreis berechnet.



WERBEPREISE 2023

Jan | Feb | Jun | Jul | Aug

| | Mo-Mi 1 Sek./€ | Do-Fr 1 Sek./€ | Sa 1 Sek./€ |
|-------------------|-------------------|-------------------|----------------|
| 07-08 Uhr | 28,40 | 29,84 | 34,20 |
| 08-09 Uhr | 36,31 | 38,16 | 48,45 |
| 09-10 Uhr | 29,33 | 30,82 | 46,55 |
| 12-13 Uhr | 27,46 | 28,87 | 34,20 |
| 16-17 Uhr | 17,69 | 18,59 | 18,53 |
| 17-18 Uhr | 18,15 | 19,08 | 14,73 |
| Ø 6-18 Uhr | 26,22 | 27,56 | 32,78 |

Mrz | Mai

| | Mo-Mi 1 Sek./€ | Do-Fr 1 Sek./€ | Sa 1 Sek./€ |
|--|-------------------|-------------------|----------------|
| | 29,89 | 31,42 | 36,00 |
| | 38,22 | 40,17 | 51,00 |
| | 30,87 | 32,45 | 49,00 |
| | 28,91 | 30,39 | 36,00 |
| | 18,62 | 19,57 | 19,50 |
| | 19,11 | 20,09 | 15,50 |
| | 27,60 | 29,02 | 34,50 |

Apr | Sep | Okt | Nov | Dez

| | Mo-Mi 1 Sek./€ | Do-Fr 1 Sek./€ | Sa 1 Sek./€ |
|--|-------------------|-------------------|----------------|
| | 31,38 | 32,99 | 37,80 |
| | 40,13 | 42,18 | 53,55 |
| | 32,41 | 34,07 | 51,45 |
| | 30,36 | 31,90 | 37,80 |
| | 19,55 | 20,55 | 20,48 |
| | 20,07 | 21,09 | 16,28 |
| | 28,98 | 30,46 | 36,23 |

Es gelten unsere allgemeinen Geschäftsbedingungen. Preise gültig ab 01.01.2023. Die angegebenen Preise sind Brutto-Einschaltpreise zzgl. gesetzlicher Umsatzsteuer. Für Eckplatzierungen wird ein Aufschlag von 40 % auf den Tarifpreis berechnet.

