

mdr
jump



SENDERPROFIL

MDR JUMP - das Pop-Radio für Sachsen, Sachsen-Anhalt und Thüringen.

915.000 Menschen schalten täglich das öffentlich-rechtliche Informations- und Unterhaltungsprogramm ein. Kein anderes Programm aus dem Osten erreicht mehr Hörerinnen und Hörer.

ma 2023 Audio II (Dspr. Bev. 14+), Tagesreichweite Mo-So, bundesweit, Foto: Moderatoren Sarah von Neuburg & Lars-Christian Karde

WWW.MDRJUMP.DE



MONTAG - SONNTAG

Weitester Hörerkreis (4 Wochen)	4.603.000
------------------------------------	-----------

Online-Sessions / Ø-Monat	2.700.684
---------------------------	-----------

MONTAG - FREITAG

SAMSTAG

Tagesreichweite	949.000	792.000
-----------------	---------	---------

Kontakte pro Ø-Stunde (6-18 Uhr)	219.000	195.000
-------------------------------------	---------	---------

Ø-Preis 2023 (1 Sek.)	34,83 €	23,50 €
-----------------------	---------	---------

Ø-Preis 2023 (30 Sek.)	1.045,00 €	705,00 €
------------------------	------------	----------

Ø-Tausender-Kontakt-Preis	4,78 €	3,62 €
---------------------------	--------	--------

Zielgruppe

14 - 49 Jahre
mobil, trendbewusst, konsumfreudig

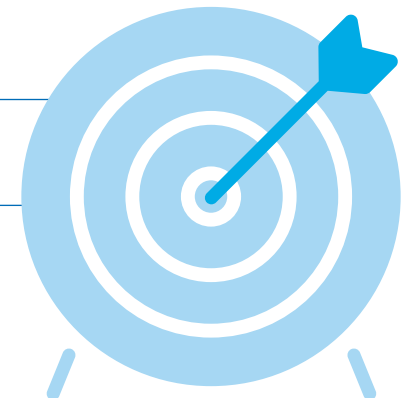

Jan | Feb | Jun | Jul | Aug

Mrz | Mai

Apr | Sep | Okt | Nov | Dez

	Mo-Mi 1 Sek./€	Do-Fr 1 Sek./€	Sa 1 Sek./€	Mo-Mi 1 Sek./€	Do-Fr 1 Sek./€	Sa 1 Sek./€	Mo-Mi 1 Sek./€	Do-Fr 1 Sek./€	Sa 1 Sek./€
05-06 Uhr	13,97	14,68	5,23	14,70	15,45	5,50	15,44	16,22	5,78
06-07 Uhr	45,62	47,95	7,60	48,02	50,47	8,00	50,42	52,99	8,40
07-08 Uhr	56,79	59,69	16,15	59,78	62,83	17,00	62,77	65,97	17,85
08-09 Uhr	44,22	46,48	31,35	46,55	48,93	33,00	48,88	51,37	34,65
09-10 Uhr	25,14	26,42	36,10	26,46	27,81	38,00	27,78	29,20	39,90
10-11 Uhr	21,88	22,99	30,88	23,03	24,21	32,50	24,18	25,42	34,13
11-12 Uhr	20,48	21,53	26,60	21,56	22,66	28,00	22,64	23,79	29,40
12-13 Uhr	21,41	22,51	27,55	22,54	23,69	29,00	23,67	24,87	30,45
13-14 Uhr	22,34	23,48	19,00	23,52	24,72	20,00	24,70	25,96	21,00
14-15 Uhr	25,14	26,42	20,90	26,46	27,81	22,00	27,78	29,20	23,10
15-16 Uhr	33,98	35,72	17,10	35,77	37,60	18,00	37,56	39,47	18,90
16-17 Uhr	38,17	40,12	19,48	40,18	42,23	20,50	42,19	44,34	21,53
17-18 Uhr	33,98	35,72	15,20	35,77	37,60	16,00	37,56	39,47	16,80
18-19 Uhr	25,60	26,91	11,40	26,95	28,33	12,00	28,30	29,74	12,60
19-20 Uhr	15,83	16,63	8,55	16,66	17,51	9,00	17,49	18,39	9,45
Ø 6-18 Uhr	32,43	34,09	22,33	34,14	35,88	23,50	35,84	37,67	24,68

Es gelten unsere allgemeinen Geschäftsbedingungen. Preise gültig ab 01.01.2023. Die angegebenen Preise sind Brutto-Einschaltpreise zzgl. gesetzlicher Umsatzsteuer. Für Sonderplatzierungen wird ein Aufschlag auf den Tarifpreis berechnet. Dieser beträgt für Eckplatzierungen 40 % und für Soloplatzierungen 60 %. Eine Belegung im Regionalsplit ist nicht möglich.