



SENDERPROFIL

MDR SACHSEN-ANHALT - die perfekte Mischung aus Informationen, Musik und Service.

Mit der perfekten Mischung aus 70er, 80er und deutschen Pop bis heute erreicht

MDR SACHSEN-ANHALT täglich 443.000 Hörer. Damit ist MDR SACHSEN-ANHALT der ideale Werbeträger für Sie, wenn es um erfolgreiche Radiowerbung in Sachsen-Anhalt geht.

ma 2023 Audio II (Dspr. Bev. 14+), Tagesreichweite Mo-So, bundesweit, Foto: Moderatoren Antonia Kaloff & Lars Wohlfahrt



MONTAG - SONNTAG

Weitester Hörerkreis (4 Wochen)	1.819.000
------------------------------------	-----------

Online-Sessions / Ø-Monat	1.398.565
---------------------------	-----------

MONTAG - FREITAG

SAMSTAG

Tagesreichweite	482.000	364.000
-----------------	---------	---------

Kontakte pro Ø-Stunde (6-18 Uhr)	170.000	138.000
-------------------------------------	---------	---------

Ø-Preis 2023 (1 Sek.)	17,00 €	22,08 €
-----------------------	---------	---------

Ø-Preis 2023 (30 Sek.)	510,00 €	662,50 €
------------------------	----------	----------

Ø-Tausender-Kontakt-Preis	3,01 €	4,82 €
---------------------------	--------	--------

Zielgruppe

40+ Jahre
familienorientiert, qualitätsbewusst, heimatverbunden

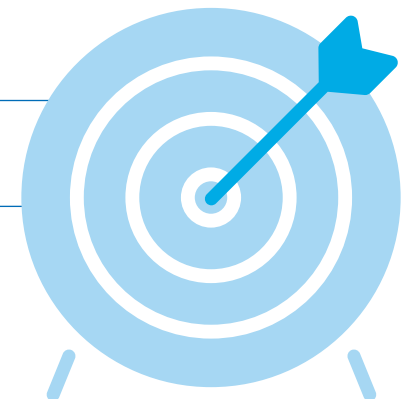

Jan | Feb | Jun | Jul | Aug

	Mo-Mi 1 Sek./€	Do-Fr 1 Sek./€	Sa 1 Sek./€
07-08 Uhr	17,69	18,59	21,85
08-09 Uhr	20,48	21,53	29,45
09-10 Uhr	17,22	18,10	30,88
12-13 Uhr	17,69	18,59	23,75
16-17 Uhr	11,64	12,23	10,45
17-18 Uhr	10,24	10,76	9,50
Ø 6-18 Uhr	15,83	16,63	20,98

Mrz | Mai

	Mo-Mi 1 Sek./€	Do-Fr 1 Sek./€	Sa 1 Sek./€
	18,62	19,57	23,00
	21,56	22,66	31,00
	18,13	19,06	32,50
	18,62	19,57	25,00
	12,25	12,88	11,00
	10,78	11,33	10,00
	16,66	17,51	22,08

Apr | Sep | Okt | Nov | Dez

	Mo-Mi 1 Sek./€	Do-Fr 1 Sek./€	Sa 1 Sek./€
	19,55	20,55	24,15
	22,64	23,79	32,55
	19,04	20,01	34,13
	19,55	20,55	26,25
	12,86	13,52	11,55
	11,32	11,90	10,50
	17,49	18,39	23,19

Es gelten unsere allgemeinen Geschäftsbedingungen. Preise gültig ab 01.01.2023. Die angegebenen Preise sind Brutto-Einschaltpreise. Für Eckplatzierungen wird ein Aufschlag von 40 % auf den Tarifpreis berechnet.

