



SENDERPROFIL

MDR THÜRINGEN – das Radio bietet Musik, die bleibt. Das sind vor allem internationale Hits aus den 70er und 80er Jahren. MDR THÜRINGEN vermittelt in seinen multimedialen Ausspielwegen das Lebensgefühl der Thüringer, bietet interaktive Diskussions-Plattformen. Viele Verbraucherthemen, Serviceinformationen, Veranstaltungen & unterhaltsame Radio-Aktionen machen MDR THÜRINGEN zu einem perfekten Tagesbegleit-Medium.

Foto: Moderator Johannes-Michael Noack

WWW.MDR.DE/MDR-THUERINGEN

MONTAG - SONNTAG

Weitester Hörerkreis (4 Wochen)	1.739.000
------------------------------------	-----------

Online-Sessions / Ø-Monat	1.928.459
---------------------------	-----------

MONTAG - FREITAG

SAMSTAG

Tagesreichweite	501.000	538.000
-----------------	---------	---------

Kontakte pro Ø-Stunde (6-18 Uhr)	166.000	192.000
-------------------------------------	---------	---------

Ø-Preis 2023 (1 Sek.)	20,50 €	19,00 €
-----------------------	---------	---------

Ø-Preis 2023 (30 Sek.)	615,00 €	570,00 €
------------------------	----------	----------

Ø-Tausender-Kontakt-Preis	3,70 €	2,98 €
---------------------------	--------	--------

Zielgruppe

40+ Jahre
familienorientiert, qualitätsbewusst, heimatverbunden

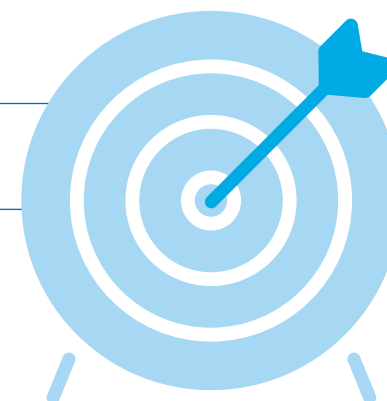

WERBEPREISE 2023

Jan | Feb | Jun | Jul | Aug

	Mo-Mi 1 Sek./€	Do-Fr 1 Sek./€	Sa 1 Sek./€
07-08 Uhr	22,34	23,48	19,00
08-09 Uhr	27,00	28,38	24,70
09-10 Uhr	23,28	24,46	24,70
12-13 Uhr	18,62	19,57	16,63
16-17 Uhr	12,10	12,72	12,35
17-18 Uhr	11,17	11,74	10,93
Ø 6-18 Uhr	19,09	20,06	18,05

Mrz | Mai

	Mo-Mi 1 Sek./€	Do-Fr 1 Sek./€	Sa 1 Sek./€
	23,52	24,72	20,00
	28,42	29,87	26,00
	24,50	25,75	26,00
	19,60	20,60	17,50
	12,74	13,39	13,00
	11,76	12,36	11,50
Ø 6-18 Uhr	20,09	21,12	19,00

Apr | Sep | Okt | Nov | Dez

	Mo-Mi 1 Sek./€	Do-Fr 1 Sek./€	Sa 1 Sek./€
	24,70	25,96	21,00
	29,84	31,36	27,30
	25,73	27,04	27,30
	20,58	21,63	18,38
	13,38	14,06	13,65
	12,35	12,98	12,08
Ø 6-18 Uhr	21,10	22,17	19,95

Es gelten unsere allgemeinen Geschäftsbedingungen. Preise gültig ab 01.01.2023. Die angegebenen Preise sind Brutto-Einschaltpreise zzgl. gesetzlicher Umsatzsteuer. Für Eckplatzierungen wird ein Aufschlag von 40 % auf den Tarifpreis berechnet.

