



MDR DIE ZIELGRUPPE

MDR DIE ZIELGRUPPE - die Senderkombination aus MDR SACHSEN, MDR SACHSEN-ANHALT und MDR THÜRINGEN. Die Morgenprogramme erreichen von Montag bis Freitag und am Samstag von 8:00 bis 10:00 Uhr bis zu 867.000 probierfreudige und werbeaffine Hörerinnen & Hörer ab 40 Jahren.

WWW.MDRMEDIA.DE/MDR-DIE-ZIELGRUPPE



MONTAG - SONNTAG

Weitester Hörerkreis
(4 Wochen)

5.013.000

Online-Sessions / Ø-Monat

4.466.218

MONTAG - FREITAG

SAMSTAG

Tagesreichweite

1.790.000

1.453.000

Kontakte pro Ø-Stunde
(6-18 Uhr)

554.000

455.000

Ø-Preis 2024 (1 Sek.)

52,92 €

51,83 €

Ø-Preis 2024 (30 Sek.)

1.587,50 €

1.555,00 €

Ø-Tausender-Kontakt-Preis

2,87 €

3,42 €

Zielgruppe

40+ Jahre
mobil, trendbewusst, konsumorientiert

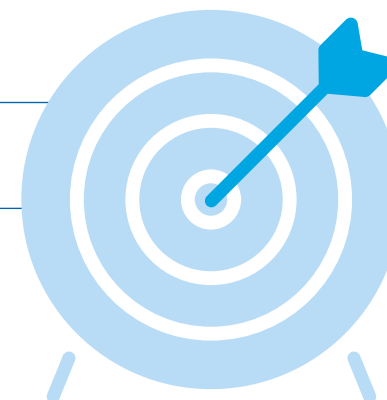

Jan | Feb | Jun | Jul | Aug
Mrz | Mai
Apr | Sep | Okt | Nov | Dez

Preise in Euro

| | Mo-Mi | Do-Fr | Sa | | Mo-Mi | Do-Fr | Sa | | Mo-Mi | Do-Fr | Sa |
|-------------------|-----------------|-----------------|-----------------|--|-----------------|-----------------|-----------------|--|-----------------|-----------------|-----------------|
| | 1 Sek./€ | 1 Sek./€ | 1 Sek./€ | | 1 Sek./€ | 1 Sek./€ | 1 Sek./€ | | 1 Sek./€ | 1 Sek./€ | 1 Sek./€ |
| 05-06 Uhr | 19,55 | 20,55 | 7,60 | | 20,58 | 21,63 | 8,00 | | 21,61 | 22,71 | 8,40 |
| 06-07 Uhr | 38,17 | 40,12 | 17,10 | | 40,18 | 42,23 | 18,00 | | 42,19 | 44,34 | 18,90 |
| 07-08 Uhr | 69,83 | 73,39 | 58,90 | | 73,50 | 77,25 | 62,00 | | 77,18 | 81,11 | 65,10 |
| 08-09 Uhr | 75,41 | 79,26 | 78,85 | | 79,38 | 83,43 | 83,00 | | 83,35 | 87,60 | 87,15 |
| 09-10 Uhr | 59,58 | 62,62 | 80,75 | | 62,72 | 65,92 | 85,00 | | 65,86 | 69,22 | 89,25 |
| 10-11 Uhr | 53,07 | 55,77 | 76,95 | | 55,86 | 58,71 | 81,00 | | 58,65 | 61,65 | 85,05 |
| 11-12 Uhr | 50,27 | 52,84 | 69,35 | | 52,92 | 55,62 | 73,00 | | 55,57 | 58,40 | 76,65 |
| 12-13 Uhr | 50,27 | 52,84 | 56,05 | | 52,92 | 55,62 | 59,00 | | 55,57 | 58,40 | 61,95 |
| 13-14 Uhr | 41,90 | 44,03 | 35,15 | | 44,10 | 46,35 | 37,00 | | 46,31 | 48,67 | 38,85 |
| 14-15 Uhr | 37,24 | 39,14 | 34,20 | | 39,20 | 41,20 | 36,00 | | 41,16 | 43,26 | 37,80 |
| 15-16 Uhr | 39,10 | 41,10 | 33,25 | | 41,16 | 43,26 | 35,00 | | 43,22 | 45,42 | 36,75 |
| 16-17 Uhr | 40,03 | 42,08 | 24,70 | | 42,14 | 44,29 | 26,00 | | 44,25 | 46,50 | 27,30 |
| 17-18 Uhr | 36,31 | 38,16 | 25,65 | | 38,22 | 40,17 | 27,00 | | 40,13 | 42,18 | 28,35 |
| 18-19 Uhr | 30,72 | 32,29 | 27,55 | | 32,34 | 33,99 | 29,00 | | 33,96 | 35,69 | 30,45 |
| 19-20 Uhr | 17,69 | 18,59 | 19,00 | | 18,62 | 19,57 | 20,00 | | 19,55 | 20,55 | 21,00 |
| Ø 6-18 Uhr | 49,27 | 51,78 | 49,24 | | 51,86 | 54,50 | 51,83 | | 54,45 | 57,23 | 54,43 |

Es gelten unsere allgemeinen Geschäftsbedingungen. Preise gültig ab 01.01.2024. Die angegebenen Preise sind Brutto-Einschaltpreise zzgl. gesetzlicher Umsatzsteuer. Für Eckplatzierungen wird ein Aufschlag von 40 % auf den Tarifpreis berechnet.